2026

NPO法人 鎌倉シチズンネット会員募集中

新たな挑戦をしませんか！IT ボランティアとして
様々な経験を持っている方も、新たに学びたい方も

情報があふれて溺れそうになっている現代。一方で情報の過疎地帯もある。そんな今こそあなたの力を活かして、IT 支援に取り組みませんか。みんなが楽しく、安心安全に暮らしていくためにできることはいっぱいあります。皆さんの参加をお待ちしています。

令和 8 年度
鎌倉市 つながる鎌倉エール事業
（協働コース）に採択されました！
★自治会町内会デジタル化支援
鎌倉型『自走』サポートプロジェクト

令和 9 年度から事業を開始します。
～一緒に取り組みませんか!～

教育
・**小学生/幼児**向けプログラミング教室
・**シニア**向け安心安全スマホ教室
・**大人向け**各種 IT 講座(ｵﾌｨｽ、AI、RPA など)
・**個別テーマ**ワンポイントレッスン



パソコン・スマホ相談、保守
パソコン・スマホの相談、保守、修理
・オンライン相談、支援
・出張対応



ホームページ構築・運用保守
Web 企画、ｺﾝﾃﾝﾂ調査・検討、製作、保守運用

◆市役所、関連団体からの受託
e-ざ鎌倉、鎌倉なびﾏｯﾌﾟ、IT ﾀｳﾝほか
◆団体向け
鎌倉ｶﾞｲﾄﾞ協会殿ほか

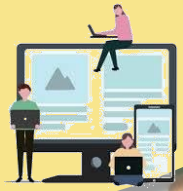

事務局
NPO 団体としての運営(経理・財務)

研究会
AI 研究会や IT 技術・
Python 勉強会など

お問合せやご連絡は下記電話 または メールにて

NPO 法人 鎌倉シチズンネット

電話:050-6873-7770
メール:kcn@kcn-net.org

所在地:〒248-0021 鎌倉市坂ノ下 2-11
かまくら長谷 BASE 内
https://www.kcn-net.org/org/

KCN

